Толстовка "Slam" 713251/S
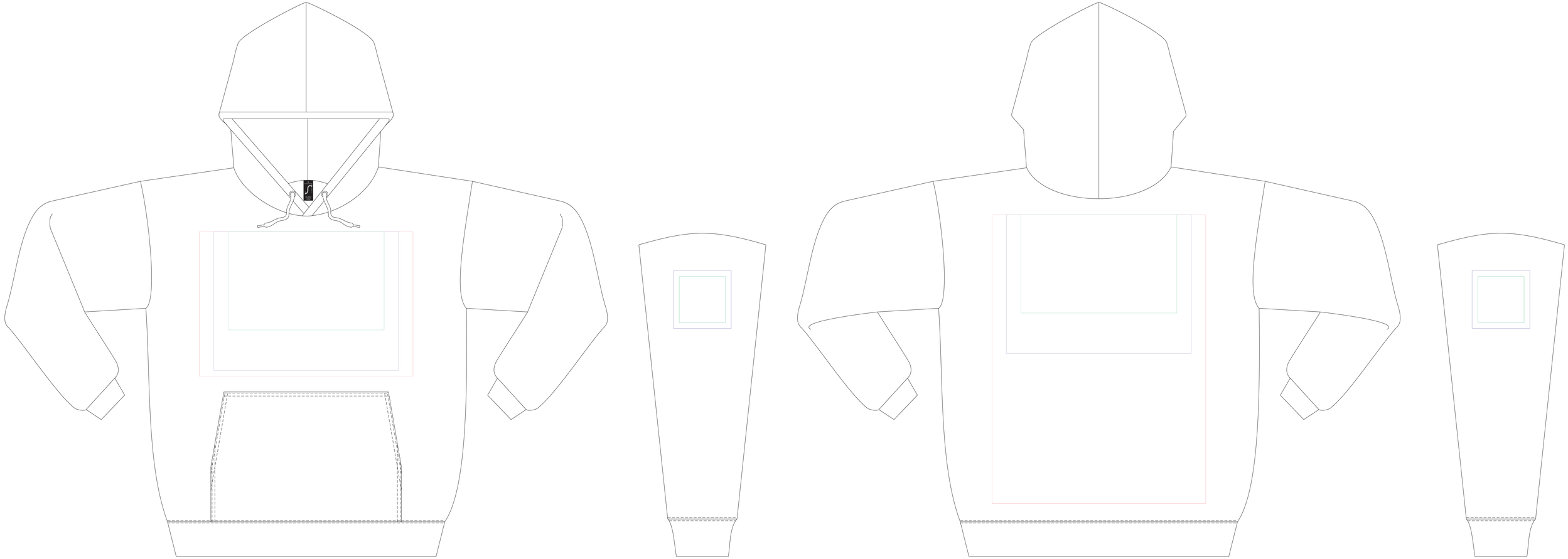
методы нанесения: шелкотрафарет, термотрансфер, вышивка, вышивка шеврона